

**Piiranguala ID 517207 väljavõte**

Piirangu liik	Isiklik kasutusõigus
Nimetus	663-23 Audru metskond 253 (82601:001:0204)
Piiranguala kirjeldus	Kuni 330 kV elektrimaakaabelliinid ja neid teenindavad rajatised
Ruumikuju loomise kuupäev	12. november 2024
Õigusliku kehtivuse kuupäev	
Pindala	2887m <sup>2</sup>
Asukoht	Maa-alune
Moodustusviis	Kombineeritud
Täpsusklass	1
Seisund	Notaris

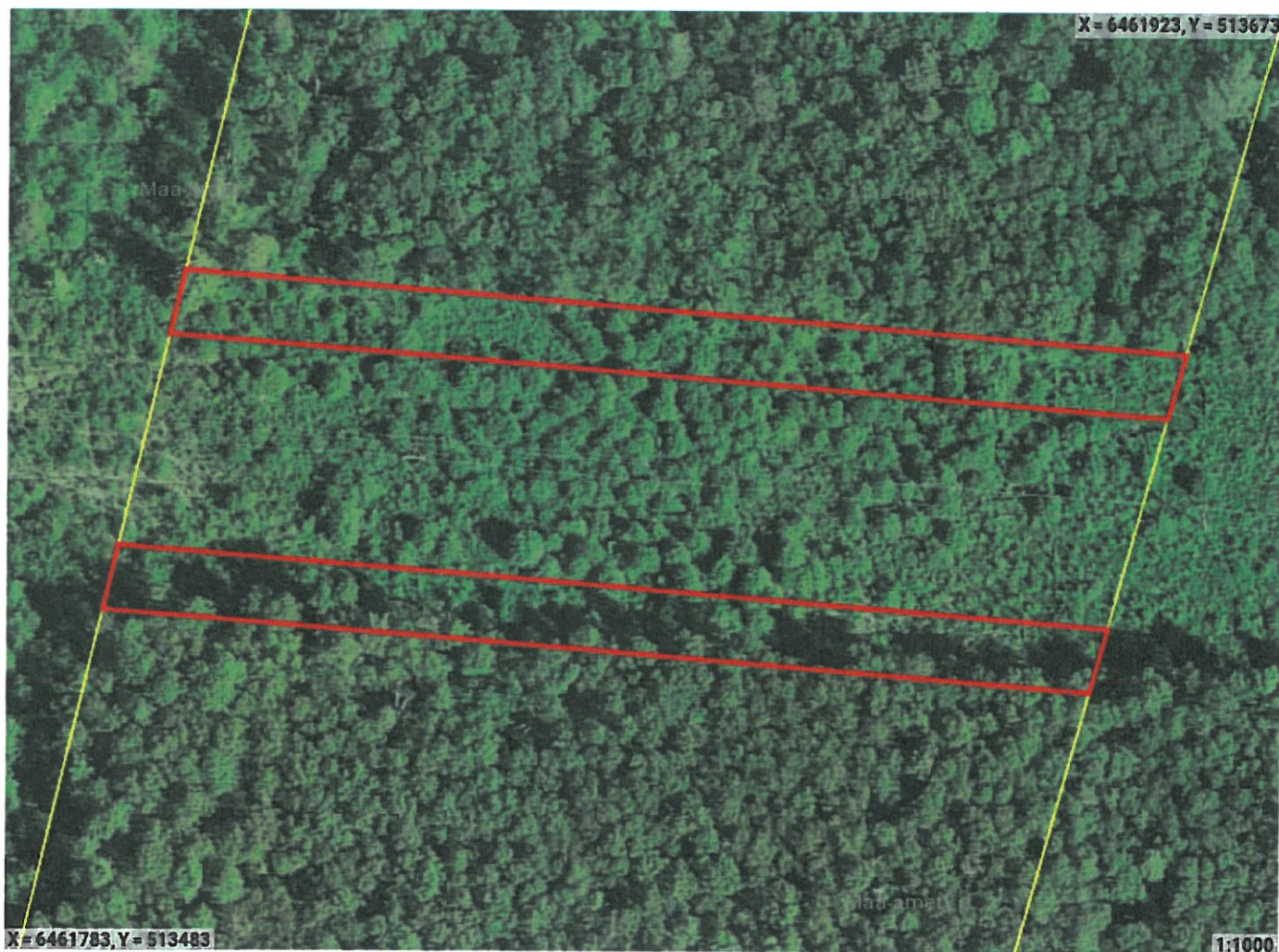

☐ Ruumikuju piir ☐ Valitseja piir

## Asub katastriüksustel:

Pärnu maakond, Pärnu linn, Kavaru küla, Audru metskond 253 (82601:001:0204)

## Piiranguala õigustatud kasutajad ehk valitsejad

Valitseja liik	Valitseja kood
Juriidiline isik	16171123

## Ruumianalüüs üksusele 82601:001:0204

### Katastri andmed

Täisaadress	Pärnu maakond, Pärnu linn, Kavaru küla, Audru metskond 253
Kinnistu number	3168050
Kogupindala	-
Katastriüksuse maksustamishind	3187€
Omandivorm	Riigiomand
Sihtotstarve 1	MAATULUNDUSMAA 100%

### Kattuvuse pindala

Ligikaudne suurus	2887m <sup>2</sup>
-------------------	--------------------

### Osa kõlvikuline koosseis

Kõlviku nimetus	Kattuvuse pindala
Metsamaa	205m <sup>2</sup>
Muu maa	2682m <sup>2</sup>

### Piirangu ala väärtuse info

Piirangu osa maksustamishind	116€
------------------------------	------

# DIGITAALALLKIRJADE KINNITUSLEHT

## ALLKIRJASTATUD FAILID

FAILI NIMI	FAILI SUURUS
ruumikuju_517207.pdf	575 KB

## ALLKIRJASTAJAD

nr.	ASUTUS	REGISTRIKOOD	AEG
1	Maa-amet: Digitempel V1	70003098	17.01.2025 13:42:53 +02:00

ALLKIRJA KEHTIVUS
ALLKIRI ON KEHTIV

ROLL/RESOLUTSIOON

ALLKIRJASTAJA ASUKOHT (LINN, MAAKOND, INDEKS, RIIK)

ALLKIRJASTAJA CERTIFIKAADI SEERIANUMBER
6b:1a:93:f1:97:7f:48:b0:d8:85:a3:64:bb:71:88:75

SERTIFIKAADI VÄLJAANDJA NIMI	VÄLJAANDJA VÕTME IDENTIFIKAATOR
SK ID Solutions ORG 2021E	FC 89 E7 FC 43 78 FF EC 2C C3 84 A8 A3 80 E3 23 48 1A D4 28

ALLKIRJA SÕNUMILÜHEND
30 31 30 0D 06 09 60 86 48 01 65 03 04 02 01 05 00 04 20 7F 5A E9 19 5D D0 B1 AC 4A 78 25 60 7C 15 6E 3F 46 42 F7 CE 4A E0 1B 58 E0 9B 2E 21 FC 14 70 C4

Selle kinnituslehe lahutamatu osa on lõigus "Allkirjastatud failid" nimetatud failide esitus paberil.

## MÄRKUSED

Käesolev kinnitusleht on informatiivne, milles olev teave kinnitab vaid, et selle äratoodud räsiga allkirjastatud fail eksisteerib. Kinnitusleht ei oma iseseisvat tõendusväärtust. Osapoolte tahteavalduse kehtivust saab kontrollida ainult digitaalselt allkirjastatud failist.